

**BAB I**  
**PENDAHULUAN**  
**FAKULTAS PERTANIAN UNIVERSITAS SEBELAS MARET**

**A. Visi**

Fakultas Pertanian UNS adalah sebagai penyelenggara pendidikan dan pengembangan ilmu pengetahuan dan teknologi di bidang pertanian terpadu berkelanjutan yang unggul di tingkat internasional.

**B. Misi**

1. Menyelenggarakan pendidikan pertanian terpadu berkelanjutan untuk menghasilkan lulusan yang bertaqwa dan kompeten di bidang pertanian terpadu berkelanjutan yang berwawasan global.
2. Menyelenggarakan penelitian untuk mengembangkan ilmu pengetahuan dan teknologi yang berguna bagi pembangunan pertanian terpadu berkelanjutan.
3. Menyelenggarakan pengabdian dan penerapan ilmu pengetahuan dan teknologi di bidang pertanian terpadu berkelanjutan.

**C. Tujuan**

1. Menghasilkan lulusan yang bertaqwa kepada Tuhan Yang Maha Esa, berakhlak mulia, berkepribadian dan berpengetahuan, berkemampuan dan berketerampilan di bidang pertanian terpadu berkelanjutan.
2. Menghasilkan ilmu pengetahuan dan teknologi yang inovatif dan unggul berbasis penelitian untuk pengembangan pertanian terpadu berkelanjutan.
3. Menerapkan dan menyebarkan ilmu pengetahuan dan teknologi untuk kesejahteraan masyarakat dengan basis pertanian terpadu berkelanjutan.

**D. Sejarah Singkat Fakultas Pertanian**

Fakultas Pertanian Universitas Sebelas Maret Surakarta semula berasal dari Fakultas Pertanian Universitas Swasta yang tergabung dalam Universitas Gabungan Surakarta. Selanjutnya Universitas Gabungan Surakarta diresmikan menjadi Universitas Negeri pada tanggal 11 Maret 1976 dengan Surat Keputusan Presiden Republik Indonesia No 10 tahun 1976, tertanggal 8 Maret 1976 semula bernama Universitas Negeri Surakarta Sebelas Maret disingkat UNS.

Pada saat awal kelahirannya Fakultas Pertanian UNS mempunyai dua Jurusan yaitu: Agronomi dan Ekonomi Pertanian. Dalam perkembangan berikutnya tahun 1994 melalui Surat Keputusan Dirjen Dikti Depdikbud RI No. 39/ DIKTI/ Kep/1994, Fakultas Pertanian UNS diputuskan memiliki 4 Program Studi, yaitu: Agronomi, Ilmu Tanah, Sosial Ekonomi Pertanian (Agrobisnis), Penyuluhan dan Komunikasi Pertanian; dan

sejak tahun 1997 dengan dikeluarkannya SK Dirjen Dikti No. 446/ DIKTI/Kep/1997, bertambah satu Program Studi, yaitu Produksi Ternak. Sesuai surat Ditjen DIKTI Nomor: 2782/D/T/2004 tanggal 16 Juli 2004 tentang ijin penyelenggaraan Program Studi Teknologi Hasil Pertanian (S-1) pada Universitas Sebelas Maret, maka sejak Tahun Akademik 2004/2005 Fakultas Pertanian Universitas Sebelas Maret membuka program studi baru yakni Program Studi Teknologi Hasil Pertanian.

Sejak berdiri hingga saat ini Fakultas Pertanian telah mengalami pergantian Dekan dengan masa-masa periode sebagai berikut:

1.	Ir. Soeproyo	periode	1976 – 1977
2.	Ir. Supratoyo	periode	1977 – 1982
3.	Ir. Toeranto Sugiyatmo	periode	1982 – 1986 1989 – 1992
4.	Prof. Dr. G. Boedihardjo	periode	1986 – 1989
5.	Ir. Soetiarti S. Hartono, MSc	periode	1992 – 1995
6.	Ir. Zainal Djauhari F., MS	periode	1995 – 1999 1999 – 2002
7.	Dr. Ir. Sholahuddin, MS	periode	2002 – 2003
8.	Prof. Dr. Ir. H. Suntoro, M.S.	periode	2003 – 2007 2007 – 2011
9.	Prof. Dr. Ir. Bambang Pujiasmanto, M.S.	Periode	2011 – Sekarang

Untuk memberi kesempatan bagi lulusan Diploma I, II, dan III serta untuk menampung lulusan SLTA yang tidak mendapat kesempatan mengikuti Ujian Masuk Perguruan Tinggi Negeri yang mempunyai kemauan kuat meneruskan jenjang S-1, maka sejak tahun 1995 Fakultas Pertanian menyelenggarakan Program Non Reguler berdasarkan SK Dikti No. 119/DIKTI/KEP/1996 dan No. 443/DIKTI/KEP/1996, tanggal 26 Agustus 1996 untuk Program Studi Agronomi dan Sosial Ekonomi Pertanian (Agrobisnis), dan SK Rektor No. 128/J27.PP/1997, tanggal 06 Juni 1997 untuk Program Studi Ilmu Tanah.

Program Non Reguler dari SLTA ditiadakan tahun 2008.

#### **E. Arti Lambang Universitas Sebelas Maret**

Lambang Universitas Sebelas Maret mempunyai arti sebagai berikut :

- Lambang berbentuk bunga yang mempunyai empat putik daun bunga: bunga melambangkan bangsa, maksudnya universitas mendidik putra-putri bangsa yang kelak membawa keharuman tanah air.
- Tiga daun bunga: atas, samping kanan dan samping kiri, mengejawantahkan Tri Dharma Perguruan Tinggi.
- Satu daun bunga di bawah dibagikan sila-sila di dalam Pancasila.

- Garis berbentuk empat daun bunga dibuat secara berantai sedemikian rupa, menggambarkan kesatuan dari seluruh sivitas akademika Universitas Sebelas Maret.
- Dalam bentuk putik bunga digambarkan sebagai wiku dengan sanggul-sanggul bersusun.
- Tulisan melingkar yang mirip aksara Jawa itu adalah candra sangkala (hitungan tahun jawa) berbunyi: Mangesti Luhur Ambangun Nagara, menggambarkan angka tahun 1908.
- Penafsiran yang diberikan Universitas Sebelas Maret bercita-cita membangun Negara dengan sifat-sifat yang luhur.

Candra sangkala itu seolah-olah Praba yang bersinar.

Praba dalam sejarah agama dan pewayangan dipakai orang suci, bijaksana dan luhur budi.

Pusat dari lambang itu adalah otak wiku yang digambarkan sebagai nyala api, mengisyaratkan sinar keabadian ilmu pengetahuan, yang bermakna bahwa Universitas Sebelas Maret ikut berpartisipasi untuk menyumbangkan ilmu pengetahuan kepada negara.

Warna lambang biru laut menggambarkan ikrar kesetiaan dan kebaktian kepada Negara, Bangsa, juga ilmu pengetahuan.

## **F. Budaya kerja UNS Active**

1. Achievement Orientation  
Bekerja dengan baik dan melampaui standar prestasi yang ditetapkan dan terus menerus meraih keunggulan.
2. Customer Statisfaction  
Melayani dan memenuhi kebutuhan pengguna jasa secara memuaskan.
3. Teamwork  
Mampu bekerjasama dalam institusi.
4. Integrity  
Terbuka, jujur, adil dan disiplin, satunya kata dengan perbuatan
5. Visionary  
Mampu menetapkan sasaran jangka panjang dan mudah menerima perubahan dalam institusi.
6. Entrepreneurship  
Mengolah sumberdaya agar mempunyai nilai tambah dan keunggulan dari peluang yang ada.

## BAB II ORGANISASI

### A. Struktur Organisasi

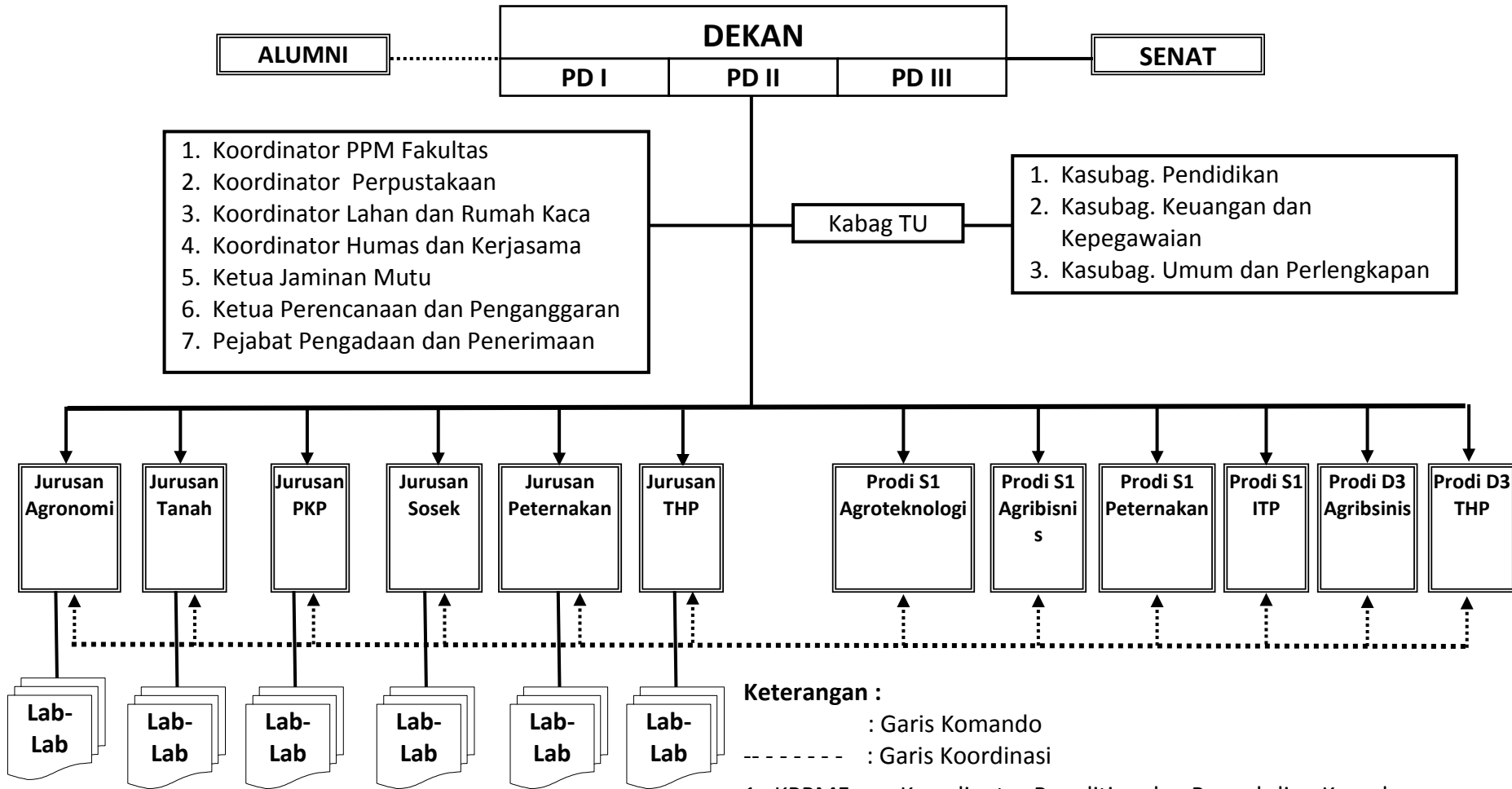

**Keterangan :**

————— : Garis Komando

----- : Garis Koordinasi

1. KPPMF : Koordinator Penelitian dan Pengabdian Kepada Masyarakat

2. PKP : Penyuluhan dan Komunikasi Pertanian

3. Sosek : Sosial Ekonomi Pertanian

4. THP : Teknologi Hasil Pertanian

5. ITP : Ilmu dan Teknologi Pertanian

## B. Nama Pimpinan Fakultas Pertanian Universitas Sebelas Maret

No.	N a m a	N I P	J a b a t a n
1	2	3	4
1	Prof. Dr. Ir. Bambang Pujiasmanto, M.S.	195602251986011001	Dekan
2	Dr. Samanhudi, S.P., M.Si.	196806101995031003	Pembantu Dekan I
3	Dr. Ir. Eny Lestari, M.Si.	196012261986012001	Pembantu Dekan II
4	Ir. Kawiji, M.S.	196112141986011001	Pembantu Dekan III
5	Dr. Ir. Pardono, M.S.	195508061983031003	Ketua Jurusan/Progdi Agronomi
6	Ir. Sri Hartati, M.P.	195909091986032002	Ketua Jurusan/Progdi Ilmu Tanah
7	Dr. Ir. Sri Marwanti, M.S.	195907091983032001	Ketua Jurusan/Progdi SOSEK/ Agrobisnis
8	D. Padmaningrum, S.P., M.Si.	197209151997022001	Ketua Jurusan/Progdi Penyuluhan dan Komunikasi Pertanian
9	Ir. Sudiyono, M.S.	195909051987031001	Ketua Jurusan/Progdi Peternakan
10	Dr.sc.agr. Adi Ratriyanto, S.Pt., M.P.	197204212000121001	Sekretaris Jurusan/Progdi Peternakan
11	Ir. Bambang Sigit Amanto, M.Si.	196407141991031002	Ketua Program Studi Teknologi Hasil Pertanian/ITP
12	Ir. Windi Atmaka, M.P.	196108311988031001	Sekretaris Program Studi Teknologi Hasil Pertanian/ITP
13	Dr. Ir. Hadiwiyono, M.Si.	196201161990021001	Ketua Program Studi Agroteknologi
14	Hery Widiyanto, S.P., M.P.	197101171996011002	Sekretaris Program Studi Agroteknologi
15	Dr. Ir. Mohd. Harisuddin, M.Si.	196710121993021001	Ketua Program Studi Agribisnis
16	Nuning Setyowati, S.P., M.Sc.	198203252005012001	Sekretaris Program Studi Agribisnis
17	Prof. Dr. Ir. S. Minardi, M.P.	195107241976111001	Ketua Lab. Kimia dan Kesuburan Tanah
18	Ir. Sumarno, M.S.	194801011976111001	Ketua Lab. Fisika dan Konservasi Tanah
19	Prof. Dr. Agr. Sc. Ir. Vita Ratri Cahyani, M.P.	196612051990102001	Ketua Lab. Biologi Tanah
20	Komariah, S.TP., M.Sc., Ph.D.	195905211986031002	Ketua Lab. Pedologi dan Survey Tanah
21	Prof. Dr. Ir. Hj. Suprpti Supardi, M.S.	194808081976122001	Ketua Lab. Ekonomi Pertanian
22	Prof. Dr. Ir. Hj. Suprpti Supardi, M.P.	197103221996012001	Ketua Lab. Manajemen Agrobisnis
23	Ir. Marcelinus Molo, M.S., PhD.	194903201976111001	Ketua Lab. Sosiologi Pedesaan
24	Prof. Dr. Ir. Totok Mardikanto, M.S.	194707131981031001	Ketua Lab. Penyuluhan / Pemberdayaan Masyarakat
25	Ir. Sutarto, M.Si.	196610012000032001	Ketua Lab. Komunikasi Pertanian
26	Ir. Lutojo, M.P.	194803141979031001	Ketua Lab. Produksi Ternak

1	2	3	4
27	Ir. Susi Dwi Widayawati, M.S.	196103131985022001	Ketua Lab. Nutrisi & Makanan Ternak
28	Ayu Intan Sari, S.Pt., M.Sc.	194711111980031001	Ketua Lab. Sosial Ekonomi Peternakan
29	Winny Swastike, S.Pt., M.P.	194801101980031001	Ketua Lab. Industri Pengolahan Hasil Ternak
30	Prof. Dr. Ir. Djoko Purnomo, M.P.	194804261976091001	Ketua Lab. Fisiologi Tumbuhan & Bioteknologi Tumbuhan
31	Ir. Sri Nyoto, M.S.	194910101976111001	Ketua Lab. Ekologi & Manajemen Produksi Tanaman
32	Dr. Ir. Supyani, M.P.	196610161993021001	Ketua Lab. Ilmu Hama & Penyakit Tumbuhan
33	Prof. Dr. Ir. Nandariyah, M.S.	195705201980032002	Ketua Lab. Pemuliaan Tanaman
34	Dian Rachmawanti A., S.TP., M.P.	197908032006042001	Ketua Lab. Pangan dan Gizi
35	R. Baskara Katri A., S.TP, M.P.	198005132006041001	Ketua Lab. Rekayasa Proses Pengolahan Pangan dan Hasil Pertanian
36	Ir. Wartoyo SP, M.S.	195209151979031003	Ketua Program Diploma III Agribisnis
37	Erlyna Wida Riptanti, S.P., M.P.	197807082003122002	Sekretaris Program D III Agribisnis
38	Ir. Choeroel Anam, M.P., M.T.	196802122005011001	Ketua Program Diploma III THP
39	Dwi Ishartani, S.TP.	198104302005012002	Sekretaris Program D III THP
40	Dr. Ir. Djati Waluyo Djoar, M.S.	195102021980031003	Koordinator Program S1 Non Reguler
41	Dra. Sri Maharani	196001161987032002	Kepala Bagian Tata Usaha
42	Setyono, S.P.	197303131995121001	Kasubbag Pendidikan
43	Surata, S.E., M.Si.	195910151986122004	Kasubbag Keuangan dan Kepegawaian
44	Ir. Sri Lucyani, M.M.	196305241993032001	Kasubbag Kemahasiswaan
45	Dra. Suwanti	196605061987021001	Kasubbag Umum dan Perlengkapan