

BAB I
PENDAHULUAN
FAKULTAS PERTANIAN UNIVERSITAS SEBELAS MARET

A. Visi

Fakultas Pertanian UNS merupakan lembaga pendidikan dan pengembangan ilmu pengetahuan / teknologi yang unggul dalam bidang pertanian terpadu yang berkelanjutan

B. Misi

1. Menyelenggarakan pendidikan untuk menghasilkan lulusan yang kompeten dan bertaqwa.
2. Menyelenggarakan penelitian untuk mengembangkan ilmu pengetahuan/teknologi yang berguna bagi pembangunan pertanian.
3. Menyelenggarakan pengabdian dan pengembangan masyarakat.

C. Tujuan

1. Menghasilkan lulusan yang berpengetahuan, berkemampuan, berketerampilan, berkepribadian, dan berakhlak tinggi.
2. Menghasilkan pengetahuan/teknologi yang inovatif dan unggul bagi pengembangan pertanian terpadu dan berkelanjutan.
3. Menerapkan dan menyebarkan ilmu pengetahuan/teknologi kepada masyarakat dalam rangka mendorong sistem pertanian yang terpadu dan berkelanjutan.
4. Mengembangkan institusi melalui kerjasama dengan berbagai pihak

D. Sejarah Singkat Fakultas Pertanian

Fakultas Pertanian Universitas Sebelas Maret Surakarta semula berasal dari Fakultas Pertanian Universitas Swasta yang tergabung dalam Universitas Gabungan Surakarta. Selanjutnya Universitas Gabungan Surakarta diresmikan menjadi Universitas Negeri pada tanggal 11 Maret 1976 dengan Surat Keputusan Presiden Republik Indonesia No 10 tahun 1976, tertanggal 8 Maret 1976 semula bernama Universitas Negeri Surakarta Sebelas Maret disingkat UNS.

Pada saat awal kelahirannya Fakultas Pertanian UNS mempunyai dua Jurusan yaitu: Agronomi dan Ekonomi Pertanian. Dalam perkembangan berikutnya tahun 1994 melalui Surat Keputusan Dirjen Dikti Depdikbud RI No. 39/ DIKTI/ Kep/1994

Fakultas Pertanian UNS diputuskan memiliki 4 Program Studi, yaitu: Agronomi, Ilmu Tanah, Sosial Ekonomi Pertanian (Agrobisnis), Penyuluhan dan Komunikasi Pertanian; dan sejak tahun 1997 dengan dikeluarkannya SK Dirjen Dikti No. 446/ DIKTI/Kep/1997, bertambah satu Program Studi, yaitu Produksi Ternak. Sesuai surat Ditjen DIKTI Nomor: 2782/D/T/2004 tanggal 16 Juli 2004 tentang izin penyelenggaraan Program Studi Teknologi

Hasil Pertanian (S-1) pada Universitas Sebelas Maret, maka sejak Tahun Akademik 2004/2005 Fakultas Pertanian Universitas Sebelas Maret membuka program studi baru yakni Program Studi Teknologi Hasil Pertanian.

Sejak berdiri hingga saat ini Fakultas Pertanian telah mengalami pergantian Dekan dengan masa-masa periode sebagai berikut:

1.	Ir. Soeproyo	periode	1976 – 1977
2.	Ir. Supratoyo	periode	1977 – 1982
3.	Ir. Toeranto Sugiyatmo	periode	1982 – 1986 1989 – 1992
4.	Prof. Dr. G. Boedihardjo	periode	1986 – 1989
5.	Ir. Soetiarti S. Hartono, MSc	periode	1992 – 1995
6.	Ir. Zainal Djauhari F., MS	periode	1995 – 1999 1999 – 2002
7.	Dr. Ir. Sholahuddin, MS	periode	2002 – 2003
8.	Prof. Dr. Ir. H. Suntoro, M.S.	periode	2003 – 2007 2007 – 2011

Untuk memberi kesempatan bagi lulusan Diploma I, II, dan III serta untuk menampung lulusan SLTA yang tidak mendapat kesempatan mengikuti Ujian Masuk Perguruan Tinggi Negeri yang mempunyai kemauan kuat meneruskan jenjang S-1, maka sejak tahun 1995 Fakultas Pertanian menyelenggarakan Program Non Reguler berdasarkan SK Dikti No. 119/DIKTI/ KEP/1996 dan No. 443/DIKTI/ KEP/1996, tanggal 26 Agustus 1996 untuk Program Studi Agronomi dan Sosial Ekonomi Pertanian (Agrobisnis), dan SK Rektor No. 128/J27.PP/1997, tanggal 06 Juni 1997 untuk Program Studi Ilmu Tanah.

E. Arti Lambang Universitas Sebelas Maret

Lambang Universitas Sebelas Maret artinya sebagai berikut :

- Lambang berbentuk bunga yang mempunyai empat putik daun bunga: bunga melambangkan bangsa, maksudnya Universitas mendidik putra-putri bangsa yang kelak membawa keharuman tanah air.
- Tiga daun bunga: atas, samping kanan dan samping kiri, mengejawantahkan Tri Dharma Perguruan Tinggi.
- Satu daun bunga di bawah dibagikan sila-sila di dalam Pancasila.
- Garis berbentuk empat daun bunga dibuat secara berantai sedemikian rupa, menggambarkan kesatuan dari seluruh sivitas akademika Universitas Sebelas Maret.
- Dalam bentuk putik bunga digambarkan sebagai wiku dengan sanggul-sanggul bersusun.
- Tulisan melingkar yang mirip aksara Jawa itu adalah candra sangkala (hitungan tahun jawa) berbunyi: Mangesti Luhur Ambangun Nagara, menggambarkan angka tahun 1908.
- Penafsiran yang diberikan Universitas Sebelas Maret bercita-cita membangun Negara dengan sifat-sifat yang luhur.

Candra sangkala itu seolah-olah Praba yang bersinar.

Praba dalam sejarah Agama dan pewayangan dipakai orang suci, bijaksana dan luhur budi.

Pusat dari lambang itu adalah otak wiku yang digambarkan sebagai nyala api, mengisyaratkan sinar keabadian ilmu pengetahuan.

Yang dimaksud Universitas Sebelas Maret ikut berpartisipasi untuk menyumbangkan ilmu pengetahuan kepada negara.

Warna lambang biru laut menggambarkan ikrar kesetiaan dan kebaktian kepada Negara, Bangsa, juga ilmu pengetahuan.

**BAB II
ORGANISASI**

A. Struktur Organisasi

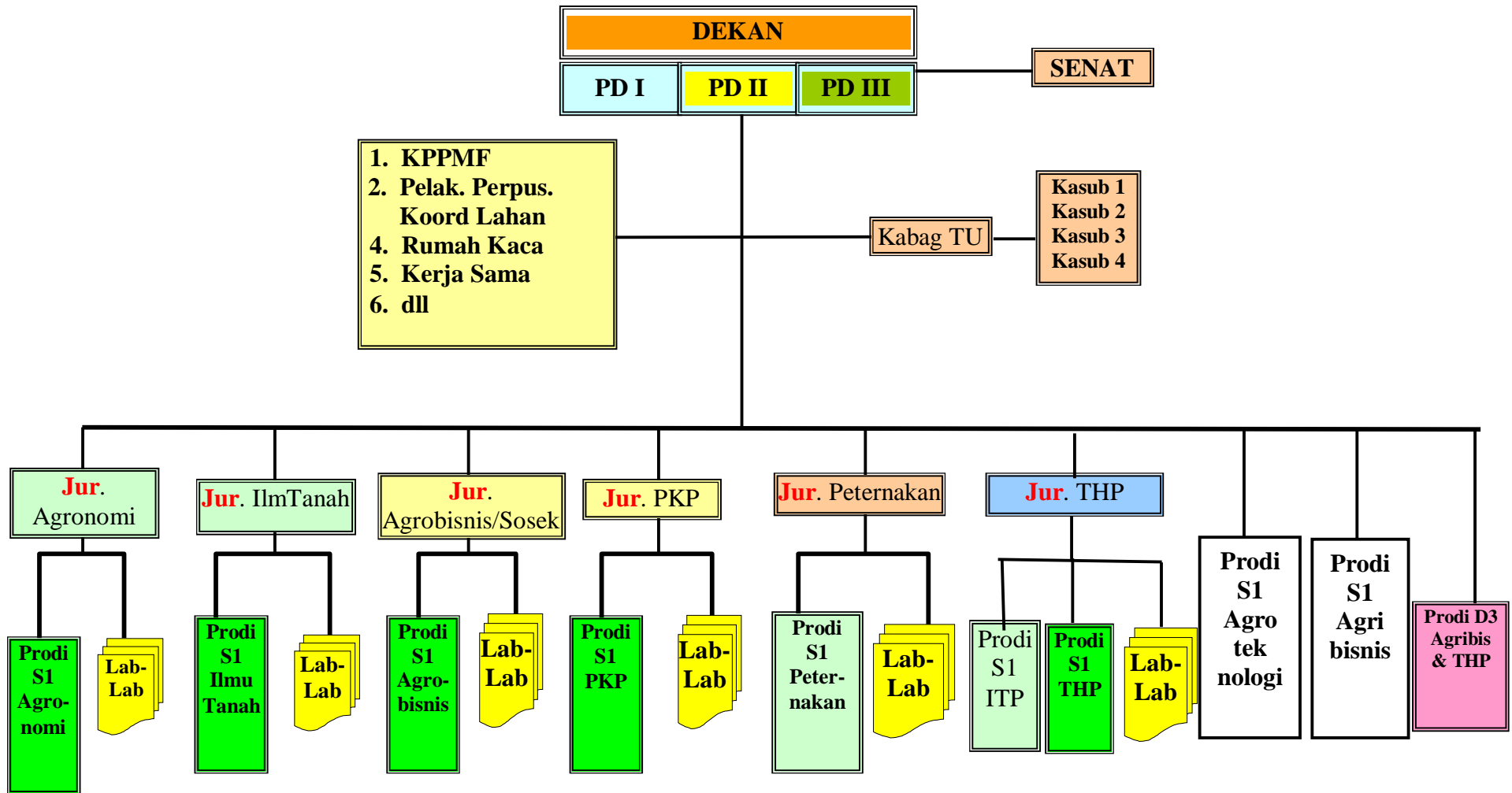

B. Nama Pimpinan Fakultas Pertanian Universitas Sebelas Maret

No	N a m a	N I P	J a b a t a n
1	2	3	4
1	Prof. Dr. Ir. H.Suntoro, M.S.	195512171982031003	Dekan
2	Prof. Dr. Ir. Ahmad Yunus, M.S.	196107171986011001	Pembantu Dekan I
3	Ir. Rhina Uchyani F., M.S.	195701111985032001	Pembantu Dekan II
4	Ir. Sugihardjo, M.S.	195903051985031004	Pembantu Dekan III
5	Ir. Wartoyo SP, M.S.	195209151979031003	Ketua Jurusan/Progdi Agronomi
6	Dr. Samanhudi, S.P., M.Si.	196806101995031003	Sekretaris Jurs/Progdi Agronomi
7	Ir. Sumarno, M.S.	195405181985031002	Ketua Jurs./Progdi Ilmu Tanah
8	Ir. Sri Hartati, M.P.	195909091986032002	Sekretaris Jurs./Progdi Ilmu Tanah
9	Ir. Agustono, M.Si.	196408011990031004	Ketua Jurs./Progdi SOSEK/ Agrobisnis
10	Ir. Sugiharti Mulya Handayani, M.P.	196506261990032001	Sekretaris Jurs./Progdi SOSEK
11	Dr. Ir. Kusnandar, M.Si.	196707031992031004	Ketua Jurs/Progdi Penyuluhan & Komunikasi Pertanian
12	D. Padmaningrum, S.P., M.P.	197209151997022001	Sek. Jurs/Progdi Penyuluhan & Komunikasi Pertanian
13	Ir. Sudiyono, M.S.	195909051987031001	Ketua Jurs./Progdi Peternakan
14	Dr.sc.agr. Adi Ratri Ratriyanto, S.Pt., M.P.	197204212000121001	Sekretaris Jurs/Progdi Peternakan
15	Ir. Kawiji, M.S.	196112141986011001	Ketua Program Studi Teknologi Hasil Pertanian/ITP
16	Ir. M.A.M. Andriani, M.S.	195005251986092001	Sekretaris Program Studi Teknologi Hasil Pertanian/ITP
17	Prof.Dr. Ir. Bambang Pujiasmanto, M.S.	195602251986011001	Ketua Program Studi Agroteknologi
18	Hery Widiyanto, S.P., M.P.	197101171996011002	Sekretaris Program Studi Agroteknologi
19	Dr. Ir. Mohd. Harisuddin, M.Si.	196710121993021001	Ketua Program Studi Agribisnis
20	Dr. Ir. Suwanto, M.S.	195611191983031002	Sekretaris Program Studi Agribisnis
21	Prof. Dr. Ir. Slamet Minardi, M.P.	195107241976111001	Ketua Lab. Kimia & Kesub. Tanah
22	Ir. Sutopo, M.S.	194801011976111001	Ketua Lab. Fisika & Konserv.Tanah
23	Prof. Dr. Agr. Sc. Ir. Vita Ratri Cahyani, M.P.	196612051990102001	Ketua Lab. Biologi Tanah
24	Drs. Joko Winarno, M.Si.	195905211986031002	Ketua Lab. Pedologi & Surv. Tanah
25	Prof. Dr. Ir. Hj. Suprpti Supardi, M.S.	194808081976122001	Ketua Lab. Ekonomi Pertanian
26	Setyowati, S.P., M.P.	197103221996012001	Ketua Lab.Manajemen Agrobisnis

1	2	3	4
27	Ir. Marcelinus Molo, M.S., PhD.	194903201976111001	Ketua Lab. Sosiologi Pedesaan
28	Prof. Dr. Ir. Totok Mardikanto, M.S.	194707131981031001	Ketua Lab. Penyuluhan / Pemberdayaan Masyarakat
29	Dra. Suminah, M.Si.	196610012000032001	Ketua Lab. Penyuluhan & Komunikasi Pertanian
30	Ir. YBP. Subagyo, M.S.	194803141979031001	Ketua Lab. Produksi Ternak
31	Ir. Susi Dwi Widyawati, M.S.	196103131985022001	Ketua Lab. Nutrisi & Makanan Ternak
32	Ir. Ginda Sihombing	194711111980031001	Ketua Lab. Sosial Ekonomi Peternakan
33	Ir. Pudjomartatmo, M.P.	194801101980031001	Ketua Lab. Industri Pengolahan Hasil Ternak
34	Prof. Dr. Ir. Djoko Purnomo, M.P.	194804261976091001	Ketua Lab. Fisiologi Tumbuhan & Bioteknologi Tumbuhan
35	Ir. Suharto Pr., M.P.	194910101976111001	Ketua Lab. Ekologi & Manajemen Produksi Tanaman
36	Dr. Ir. Supyani, M.P.	196610161993021001	Ketua Lab. Ilmu Hama & Penyakit Tumbuhan
37	Ir. Sri Hartati, M.P.	195705201980032002	Ketua Lab. Pemuliaan Tanaman
38	Prof. Dr. Ir. Sri Handayani, M.S.	194707291976122001	Ketua Lab. Pangan dan Gizi
39	R. Baskara Katri A., S.TP, M.P.	198005132006041001	Ketua Lab. Rekayasa Proses Pengolahan Pangan dan Hasil Pertanian
40	Ir. Heru Irianto, M.M.	196305141992021001	Ketua Program Diploma III Agribisnis
41	Ir. Panut Sahari, M.P.	194905211980031001	Sekretaris Program D III Agribisnis
42	Ir. Eddy Tri Haryanto, M.P.	196002051986011001	Koordinator Minat Agribisnis Hortikultura & Arsitektur Pertamanan
43	Ir. Bambang Sigit Amanto, M.Si.	196407141991031002	Ketua Program Diploma III THP
44	Ir. Choirel Anam, M.P., M.T.	196802122005011001	Sekretaris Program D III THP
45	Ir. Djoko Mursito, M.P.	194812021978111001	Sekretaris Jurusan S1 Non Reguler
46	Suwarno, S.H.	196009121987031001	Kepala Bagian Tata Usaha
47	Atty Sri Artaty, SPd.	196701071991032001	Kasubbag Pendidikan
48	Dra. Suwanti	195910151986122004	Kasubbag Keuangan dan Kepegawaian
49	Ir. Sri Lucyani, M.M.	196305241993032001	Kasubbag Kemahasiswaan
50	Surata, S.E., M.Si.	196605061987021001	Kasubbag Umum dan Perlengkapan